

1 FACHADA EXTERNA PRINCIPAL  
1 : 50

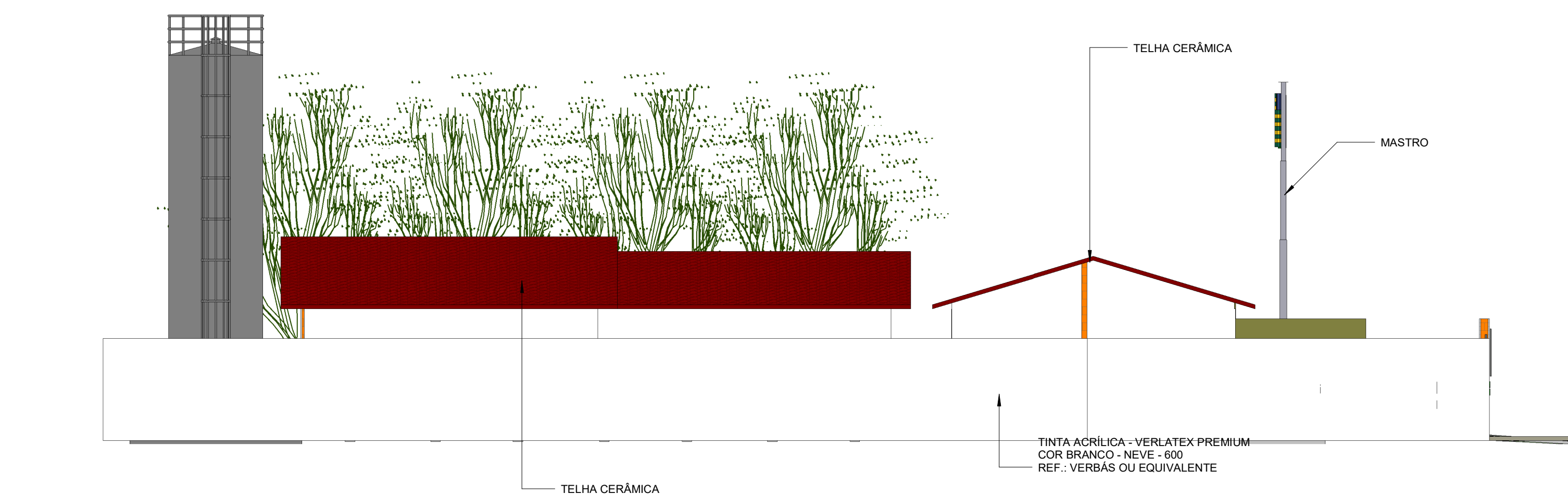

4 FRACHADA POSTERIOR  
1 : 50



3 FACHADA LATERAL ESQUERDA  
1 : 100

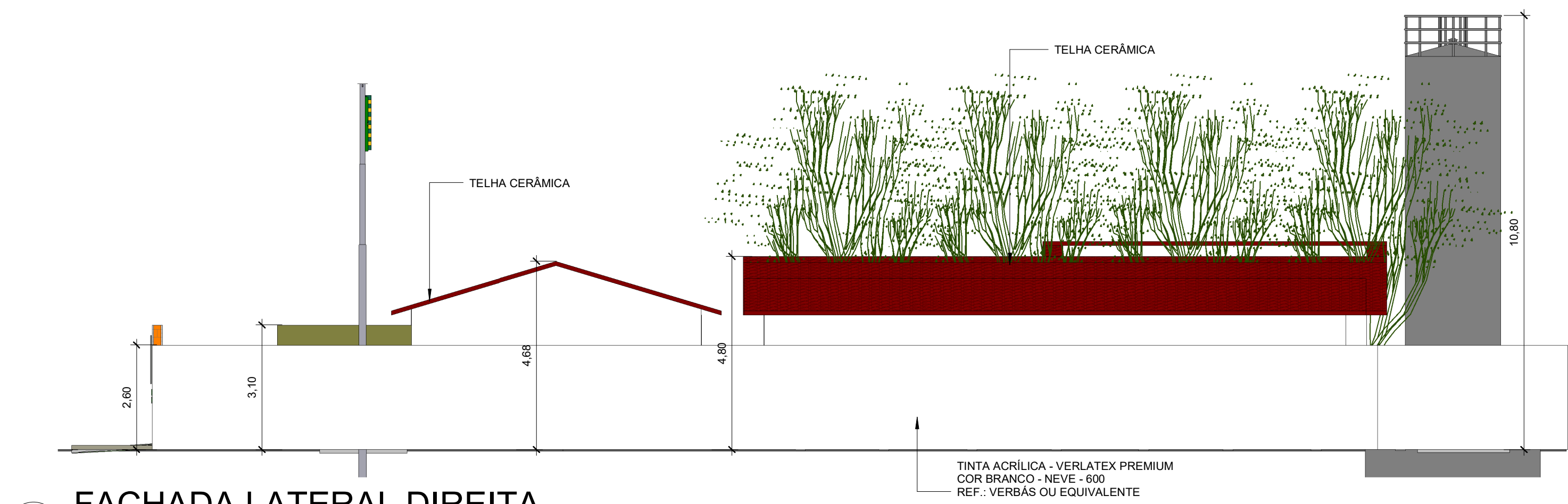

2 FACHADA LATERAL DIREITA  
1 : 100

*Gustavo Calvanti Carvalho*  
Eng. Civil  
CREA: 500885/05

 <b>CARVALHO</b> ENGENHARIA E PLANEJAMENTO	 <b>FADEX</b> FUNDAÇÃO CULTURAL E DE FOMENTO À PESQUISA, ENSINO, EXTENSÃO E INOVAÇÃO		
 <b>Piauí</b> GOVERNO DO ESTADO		<b>GOVERNO DO ESTADO DO PIAUÍ</b> SEDUC - SECRETARIA DE ESTADO DA EDUCAÇÃO	
DEPARTAMENTO: GERÊNCIA DE ARQUITETURA E ENGENHARIA		DESENHO: <b>ARQ</b>	
TÍTULO DO PROJETO: PROJETO ARQUITETÔNICO DE REFORMA E AMPLIAÇÃO UNIDADE ESCOLAR JORGE LEOPOLDO		FACHADA:	
ENDEREÇO DO SERVIÇO: RUA JORGE LEOPOLDO, S/N – CEP 64600-000, Picos - PI		<b>04</b>	
TÍTULO DO DESENHO: FACHADAS		ESCALA: INDICADA	
ARQUITETO(A): GUSTAVO CALVANTI CARVALHO	MUNICÍPIO: PICOS	ZONA: URBANA	DESENHO: DATA: 02/07/2021
FASE: PROJETO BÁSICO		REVISÃO: 01	